

世新大學

圖文傳播暨數位出版學系

---

新生入學報你知

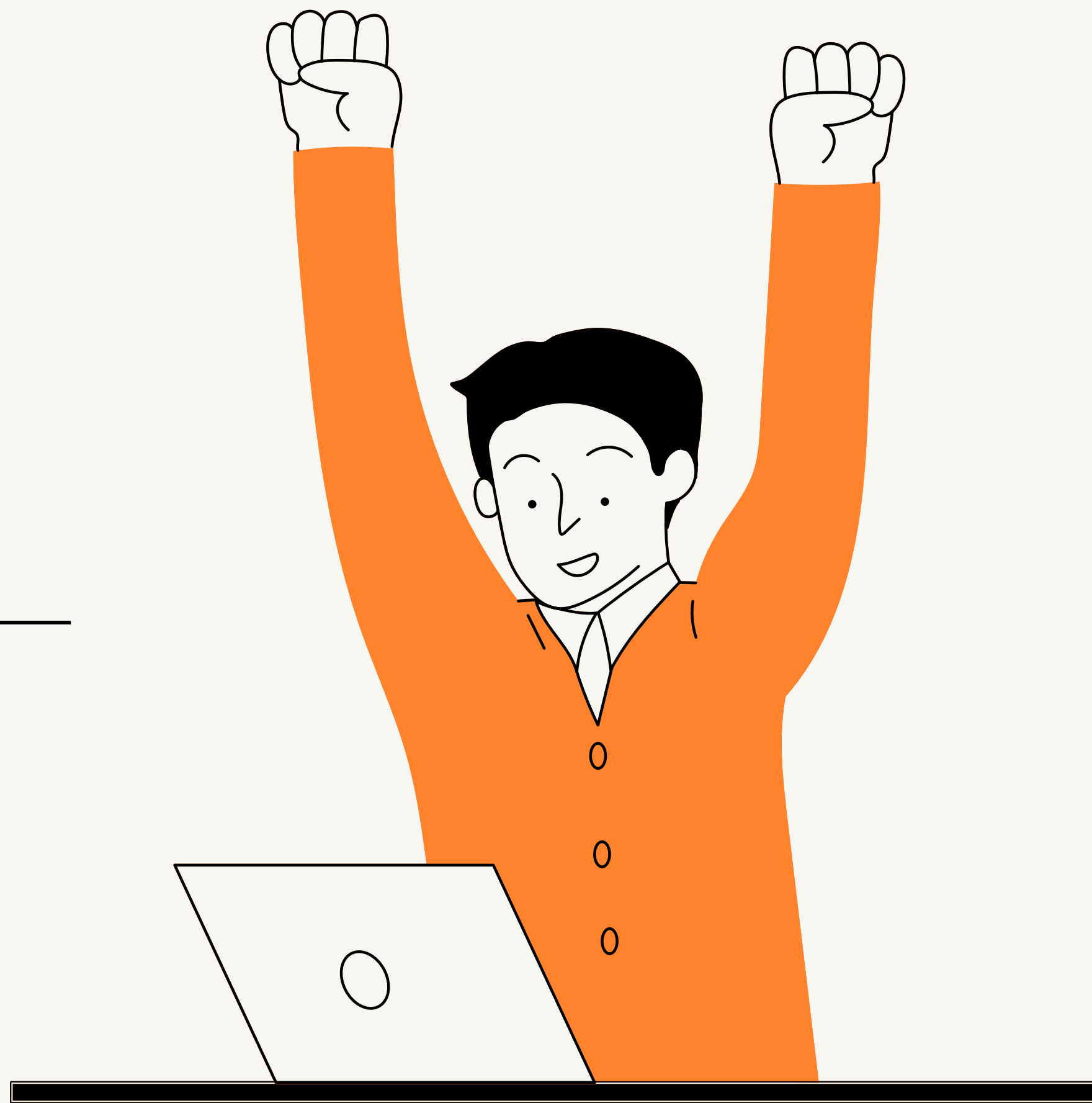

# 各項資訊時程列表

111行事曆



住宿	4/25(一)9:00~4/27(三)23:59	繁星推薦生 登記住宿時間	<a href="#">點擊前往詳細資訊</a>
	6/23(四)9:00~6/27(一)23:59	個人申請入學生 登記登記住宿時間	<a href="#">點擊前往詳細資訊</a>
	8/18(四)9:00~8/22(一)23:59	四技二專分發入學 登記住宿時間	<a href="#">點擊前往詳細資訊</a>
學號查詢	7/25日起	一般生及四技二專生開放查詢	
	8/13日起	分科測驗分發生開放查詢	
開學前	<b>學費補助申請   8/10~9/8日</b>	符合學雜費減免及需申請就學貸款之學生 請於時間內申請	<a href="#">點擊前往詳細資訊</a>
	8/12(五)	寄發大一新生資料袋	
	8/16(二)~8/18(四) 9:30-24:00	新生選課	<a href="#">點擊前往詳細資訊</a>
	8/24 (三)	我世新生代活動	<a href="#">點擊前往詳細資訊</a>
	8/26 日前	請新生將新生資料袋所需資料準備好後放入袋中郵寄繳回	<a href="#">點擊前往詳細資訊</a>
	8/26 日前	繳交學雜費完成註冊(繳費單需自行到學校網站上影印)	<a href="#">點擊前往詳細資訊</a>
新生活動	9/6 日	新生始業式及新生健康檢查	<a href="#">點擊前往詳細資訊</a>
開學	9/12 日	開學日, 正式上課	

# 開學前你需要先完成以下幾項:

## 1. 學號查詢

- \*一般生及四技二專生於7/25日起開放查詢
- \*分科測驗分發生則自8/13日起開放查詢



點擊QR Code  
即可前往頁面

## 2. 8/16~8/18 學校新生選課

- \*學校網站的新生專區點選新生入學注意事項中的註冊選課手冊查看流程
- \*選課前至世新大學網站首頁點選在校生中的"開課查課"查詢課程
- \*點擊QR Code即可前往查看註冊選課手冊 → 111\_1註冊選課手冊

## 3. 8/26前 郵寄新生資料袋到世新大學教務處

## 4. 8/26前 繳交學雜費完成註冊(包含就貸、減免)

- 註冊(註冊服務 82032、82035-80239)
- 繳費(出納組 學校分機 82127、82128、82119)
- 就學貸款(生輔組 82064、82080、82066)
- 就學優待減免(生輔組 83091、82080)



Code  
頁面



# 新生資料/助學措施/就學貸款

## 1. 新生資料袋

\*學校會郵寄新生資料袋給每位新生並請新生準備好所需資料

\*同學要記得填寫學籍記載表

## 2. 就學貸款/就學優待減免

\*辦理就學貸款/減免同學請勿先繳費,完成就學貸款手續,貸款之費用視同繳費

\*未貸款/減免之項目,需自行列印繳費單,繳費後即完成註冊手續

## 3. 助學措施

\*學校提供弱勢學生相關補助,若你符合相關標準可前往申請

\*申請同學記得一定要在時間截止前完成登記手續

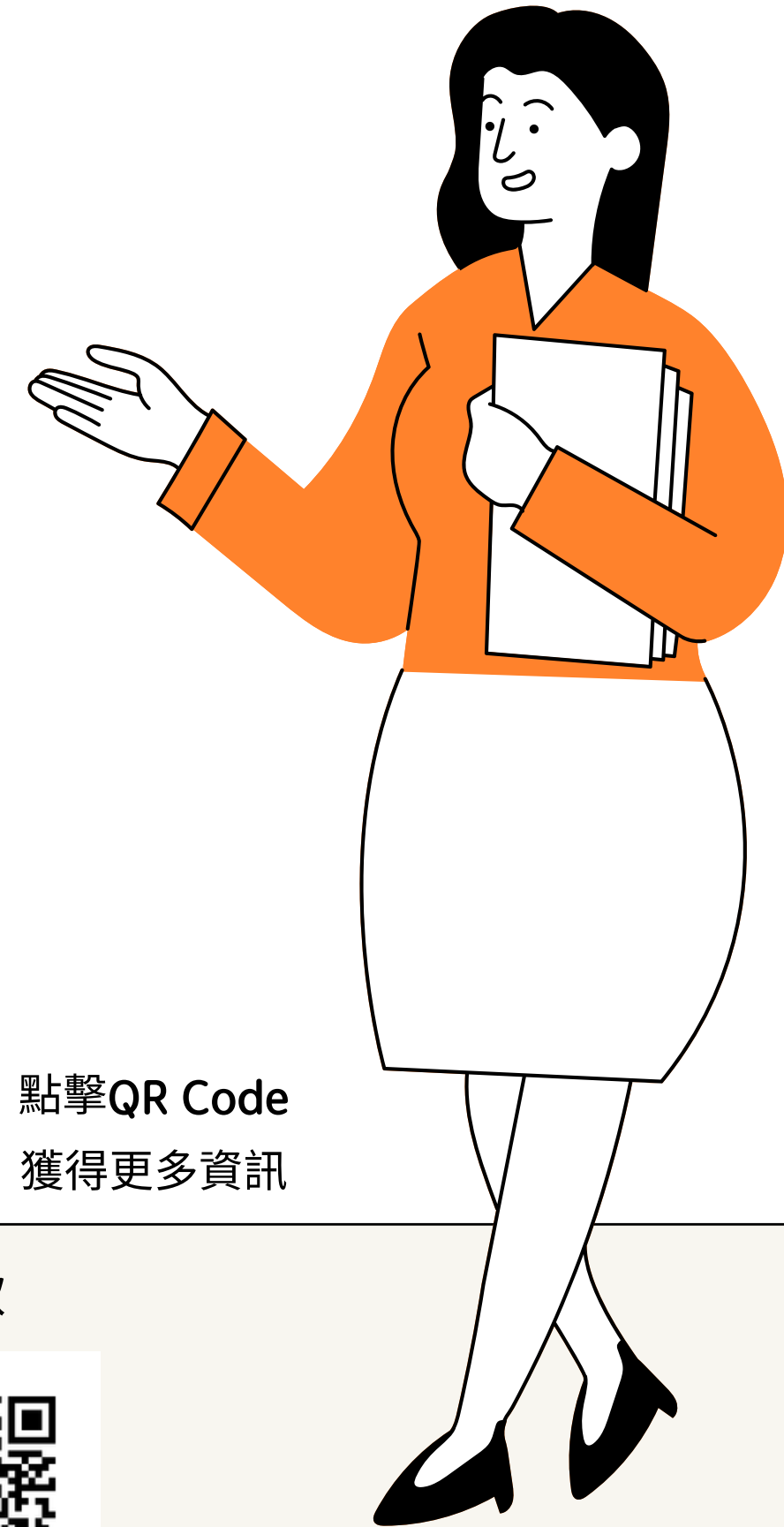

點擊QR Code  
獲得更多資訊

新生入學注意事項



學籍記載表填寫流程



助學措施



就學貸款



# 住宿事項:

1. 學校提供 **校本部/深坑宿舍/順安宿舍** 宿舍供同學登記申請

\*有需要申請宿舍的同學要記得注意時間並且在時間內填好資料

\*學校網站的新生專區點選宿舍租屋查看相關資訊

\*住宿事宜詢問 請撥以下分機諮詢

(校內直撥分機/校外請先撥**02-26620123**)

校本部宿舍 #82076 深坑宿舍 #25851 校外宿舍 #825851

宿舍申請相關資訊



學校宿舍介紹



租屋資訊



點擊QR Code  
獲得更多資訊





# “我世新生代”營隊活動

本活動從校級特色到系級亮點，做了一整套的規劃，歡迎所有新生踴躍報名參加！另外，本活動準備多樣專屬本屆營隊活動的紀念品，趕快來報名吧！

詳細報名資訊：

## 1. 第一階段報名：

- 對象：繁星推薦/申請入學學生
- 截止時間：111/7/8

## 2. 第二階段報名：

- 對象：分發入學學生
- 截止時間：111/8/17

報名網址：



點擊QR Code  
即可前往頁面



### 世新大學新生營

8/23(二) 新聞傳播學院1  
新聞系、廣電系、資傳系、數媒系、影視

8/24(三) 新聞傳播學院2  
圖傳系、公廣系、口傳系、傳管系、全媒體

8/25(四) 管理學院  
資管系、財金系、行管系、觀光系、經濟系、企管系

8/26(五) 人社及法學院  
社心系、英語系、中文系、日文系、法律系

0830-0900 初發,出發	1030-1130 一個巨星的誕生
0900-0930 新鮮人五四三	1130-1230 今天,我想來點?
0930-0940 未來之「新」	1230-1430 燃燒吧!大學/世新漫遊
0940-0955 重磅登場	1430-1630 世新漫遊/燃燒吧!大學
0955-1015 閃耀。世星	1630-1730 心之所向

報名資訊(採網路報名)

第一階段報名: 對象:繁星推薦/申請入學學生 截止時間:111/7/8	第二階段報名: 對象:分發入學學生 截止時間:111/8/17
---	---------------------------------------



# 圖傳系新生始業式

**111年9月6日**

1. **8:50前至舍我樓旁的言論廣場集合**，集合完畢後帶往各系分配之教室
2. 健康檢查(管院1F)  
\*費用**新台幣 500 元整 (須現場繳費)**  
\***健檢當天需禁食6-8小時**，以免影響血液檢查值，倘若無法長時間空腹者仍可進食(可能影響抽血數值)。
3. 學校新生始業輔導活動**下午13:50前**至大禮堂就位完畢

- 當天所有活動皆有學長姐帶領，請新生帶好所需資料，準時到指定地點集合

新生始業式資訊

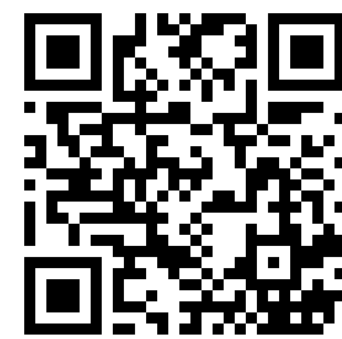

新生健檢資訊



更多資訊請點擊QR連結

# 交通指引

世新大學 地址：台北市木柵路1段111號。

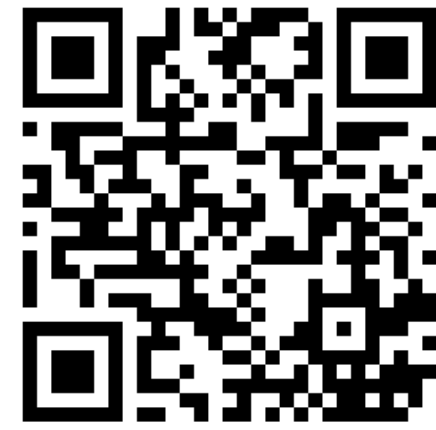

更多資訊請點擊QR連結

## 搭乘公車：「世新大學」站

- 251公車、251區間公車、253(往景美女中)公車、660公車、666公車、671(往台北車站)公車、915公車、景美-榮總(快)公車、棕12公車、棕6公車。

## 搭乘捷運

- 松山新店線景美站1號出口，景文街直走左轉木柵路後沿堤防邊行走，步行約5-10分鐘可到達。
- 松山新店線景美站2號出口，沿景中街右轉景興路，直走至木柵路左轉，步行約5-10分鐘可到達。
- 搭乘捷運松山新店線（綠線）至景美站，轉搭捷運接駁公車至「世新大學站」下車。
- 搭乘捷運文湖線（棕線）至萬芳醫院站，轉搭捷運接駁公車至「世新大學站」下。





# 課程計劃



## 學分數規範 \_ 111學年度大學部四年

- 畢業學分最低總數為128學分，必須包括：

1. 必修 (分別為):

- \*必修學分數共63學分

- \*校訂必修：20學分

- \*院訂必修：6學分

- \*系訂必修：37學分

2. 專業選修最低:31學分

3. 開放外系學分：24學分

4. 通識課程學分數：10學分

- 通識畢業條件說明：

1. 通識課程一至四年級修習，至少修習10學分。

2. 課程區分為史哲學科、社會科學、自然科學及文學藝術四大類。

3. 每一類至少必須修習2學分，方得畢業。

- 英語能力：

1. 修畢大一「大一外文英文」及大二「大二英文」

2. 須通過相當於全民英檢中級初試及格，或學校舉辦之模擬全民英檢中級初試能力會考。

3. 未取得通過證明者，但已參加校內英語檢定補考三次以上者，可申請修習「核心英語」課程。



點擊QR Code

即可前往頁面

# 選課系統

注意:每日加退課次數有上限 250 次(不論成功與否,皆列入計算),及連線停滯時間10 分鐘的限制。

往下滑先查看選課注意事項

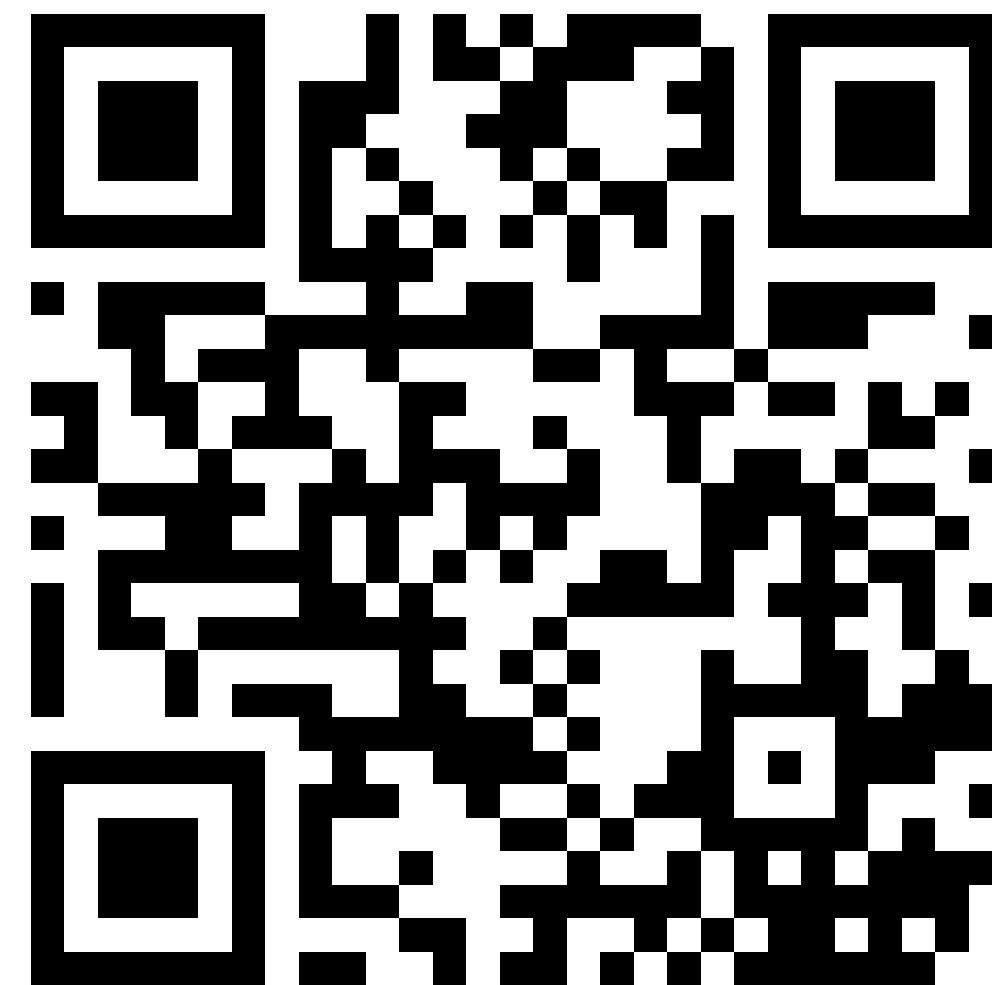

點擊可直接進入系統

# 選課特別提醒

大一國文、通識課程、大二英文、大二體育

1. 第一階段在校生、**第三階段新生**、轉學生預選須從【**領域課程加退選**】進入
2. 第二階段在校生、**第四階段全校**即時加退選須從【加選(圈選)】 / 【加選(代碼)】進入

## 【領域課程加退選輸入法】

Web 選課系統

線上人數: 1  
系統使用者: 游安琦 先生/小姐

【加選(圈選)】 【加選(代碼)】 【退選】 【領域課程加退選】 【學生】 【使用說明】 選課階段: 第一階段

群組: A1990-體育興趣選項  
開課學制系所: [ ]  
課程名稱: [ ]  
教師姓名: [ ]  
學分名稱: [ ]

注意事項: 每個領域下的志願請從志願開始排起, 如果要退選請將志願欄調成空白即表示退選, 同領域內的志願不可重複或

志願	類別	課程碼	學科名稱	開課系統	年別	學分數	備註	教師名稱
請先選擇群組!								

Web 選課系統

線上人數: 1  
系統使用者: [ ]

【加選(圈選)】 【加選(代碼)】 【退選】 【領域課程加退選】 【學生】

群組: [ ]  
開課學制系所: [ ]  
課程名稱: [ ]  
教師姓名: [ ]  
學分名稱: [ ]

注意事項: 每個領域下的志願請從志願開始排起, 如果要退選請將志願欄調成空白即表示退選, 同領域內的志願不可重複或

志願	類別	課程碼	學科名稱	開課系統	年別	學分數	備註	教師名稱
請先選擇群組!								



點擊QR Code  
即可前往頁面

詳情請看檔案p39-42

各類選項可由群組欄位下拉選取

# 關於選課

選課項目：1.國文 2.英文 3.通識課程



大二英文、通識、體育興趣課程

依志願序篩選,以第 1 志願選上之課程不可退選。



大一新生選課

選課為第三階段和第四階段：

第三階段 **8/16、8/18** 9:30~24:00

為選課志願蒐集,在規定時間內,不論何時點選,皆不影響選課權益;本階段選課不設人數上限(點選不 表示選課成功)。

選課結果 **8/31** 14:00

第四階段 **9/12、9/14~16** 9:30~19:00



# 關於選課

選課項目：1. **國文** 2.英文 3.通識課程



## 世新大學開課一覽表



可直接點即進入



### Step1

可先查詢課程，打聽評價  
(Dcard、學長姐)

### Step2

至"選課系統"排志願序



請注意圖傳系國文開課時段  
為星期三 第一、二節

SC01021-學期開課課程一覽表-訪客												
語言: 中文												
學年	111	學期	第一學期									
教師姓名		學制	學士班									
系所	學士班 中國文學系	年級		班別								
課程號碼		授課語言		課程名稱								
星期		節次	<input type="checkbox"/> 1 <input type="checkbox"/> 2 <input type="checkbox"/> 3 <input type="checkbox"/> 4 <input type="checkbox"/> 5 <input type="checkbox"/> 6 <input type="checkbox"/> 7 <input type="checkbox"/> 8 <input type="checkbox"/> 9 <input type="checkbox"/> 10 <input type="checkbox"/> 11 <input type="checkbox"/> 12 <input type="checkbox"/> 13 <input type="checkbox"/> 14									
搜尋												
開課系級	課程號碼	授課語言	學科名稱(課程大綱) 學科英文名稱	年別	學分	選別	授課老師	星期	節次	教室	週別	備註
A33000 中文系	CHI-128-21-A1	本國語	國文(一) Chinese(I)	半	2	必	李純瑛	三	1-2	G502	每週	現代文學，重修生於第四階段第2輪開放加選。(口傳、圖傳、資傳、傳管、財金)一甲；(口傳、圖傳管、財金)一乙；傳管一丙
A33000 中文系	CHI-128-22-A1	本國語	國文(一) Chinese(I)	半	2	必	王秀雲	三	1-2	G501	每週	現代文學，重修生於第四階段第2輪開放加選。(口傳、圖傳、資傳、傳管、財金)一甲；(口傳、圖傳管、財金)一乙；傳管一丙
A33000 中文系	CHI-128-23-A1	本國語	國文(一) Chinese(I)	半	2	必	白品健	三	1-2	G303	每週	文學創作，重修生於第四階段第2輪開放加選。(口傳、圖傳、資傳、傳管、財金)一甲；(口傳、圖傳管、財金)一乙；傳管一丙
A33000 中文系	CHI-128-24-A1	本國語	國文(一) Chinese(I)	半	2	必	劉怡君	三	1-2	G301	每週	敘事文學，重修生於第四階段第2輪開放加選。(口傳、圖傳、資傳、傳管、財金)一甲；(口傳、圖傳管、財金)一乙；傳管一丙
A33000 中文系	CHI-128-25-A1	本國語	國文(一) Chinese(I)	半	2	必	蘇玢敏	三	1-2	G403	每週	敘事文學，重修生於第四階段第2輪開放加選。(口傳、圖傳、資傳、傳管、財金)一甲；(口傳、圖傳管、財金)一乙；傳管一丙
A33000 中文系	CHI-128-26-A1	本國語	國文(一) Chinese(I)	半	2	必	蕭麗潔	三	1-2	G401	每週	敘事文學，重修生於第四階段第2輪開放加選。(口傳、圖傳、資傳、傳管、財金)一甲；(口傳、圖傳管、財金)一乙；傳管一丙
A33000 中文系	CHI-128-27-A1	本國語	國文(一) Chinese(I)	半	2	必	楊穎詩	四	1-2	G402	每週	中國思想，重修生於第四階段第2輪開放加選。(餐旅、旅遊、規劃、資管、資料、醫護、企管、法甲；(資管、法律)一乙
A33000 中文系	CHI-128-28-A1	本國語	國文(一) Chinese(I)	半	2	必	魏美瑗	四	1-2	G501	每週	中國思想，重修生於第四階段第2輪開放加選。(餐旅、旅遊、規劃、資管、資料、醫護、企管、法甲；(資管、法律)一乙
A33000 中文系	CHI-128-29-A1	本國語	國文(一) Chinese(I)	半	2	必	張麗祁	四	1-2	G201	每週	古典詩詞，重修生於第四階段第2輪開放加選。(餐旅、旅遊、規劃、資管、資料、醫護、企管、法甲；(資管、法律)一乙
A33000 中文系	CHI-128-30-A1	本國語	國文(一) Chinese(I)	半	2	必	朱連	四	1-2	G102	每週	古典詩文，重修生於第四階段第2輪開放加選。(餐旅、旅遊、規劃、資管、資料、醫護、企管、法甲；(資管、法律)一乙

# 關於選課

選課項目： 1.國文 2.英文 3.通識課程

- 大一新生符合抵免「大一外大英文」者  
**9月6日前**送(寄)達所屬系所彙整轉交外語中心完成抵免作業。
- 全校大一學生必修課程「外文英文」以測驗方式，**採能力分班上課，請同學務必參與開學後第一次「外文英文」課**，並準時到達教室參加能力分班測驗考試。考試成績列入該課程學期總成績 20%計算。

## 世新大學學士班大一「外文英文」免修辦法

106年3月9日教務會議通過

- 第一條 世新大學(以下簡稱本校)為使本校英語能力優異之非英語學系學生,免修大一「外文英文」課程,特訂定本辦法。
- 第二條 大一「外文英文」免修申請每學年第一學期舉辦一次。
- 第三條 本校大一學生(不含英語學系)符合下列條件之一者,得申請免修大一「外文英文」:
- 一、通過全民英語能力分級檢定中高級複試(含以上)
  - 二、電腦托福(iBT)79分(含)以上
  - 三、新多益TOEIC 750分以上
  - 四、國際英語測試(IELTS)5.5級(含)以上
  - 五、英國劍橋大學中等英文認證(FCE)B級(含)以上
  - 六、托福紙筆測驗(TOEFL ITP)527分(含)以上
  - 七、外語能力測驗(FLTP)三項筆試240分
  - 八、英國劍橋國際商務英語能力測驗(BULTS)ALTE Level 3
  - 九、外語能力測驗(FLPT)S-2+(含)以上
  - 十、大專校院英語能力測驗(CSEPT)330(含)
  - 十一、大一學生大學入學考試「指定科目考試」英語科成績頂標以上
  - 十二、大學入學考試「學科能力測驗」英語科成績頂標以上
  - 十三、大陸地區普通高等學校全國統一考試外語成績130分
- 第四條 大一學生如符合上述免修之要件,應於期限內檢具相關證明文件,提出免修之申請,逾期不予受理。
- 第五條 各學系有嚴於第三點之規定者,送英語學系及教務處核備後,從其規定。
- 第六條 免修申請之結果於該學年第一學期第二階段初選前公告。
- 第七條 核准免修大一「外文英文」者,給予學分並計入畢業學分數內。
- 第八條 本辦法經教務會議通過,陳請校長核定後發布施行,修正時亦同。

# 關於選課

選課項目： 1.國文 2.英文 3.通識課程

分為四個領域

自然科學

文學藝術

社會科學

史哲學科



畢業門檻:10學分

四領域都必需各修2學分

剩餘2學分可任選其中一門領域



各領域是分別志願排序唷~



# 第二外語課程 (可抵外系學分)



日文 おはよう

德語 Guten Morgen

越南語 Xin chào

馬來語 Selamat pagi

韓語 안녕하세요

泰語 สวัสดีค่ะ

法語 bonjour

西班牙語 Hola

學費不浪費~ 一起international~



# 圖傳新鮮人秘笈

- 主要課程大綱

以攝影及設計為主要發展，印刷為輔，認識基本攝影原理與設計思維建立後，再透過實際操作提升自我創作能力，並以印刷輔助作品製作，提升作品品質。

- 課程內容

設計	設計專案技巧、廣告策略思維、3D軟體、實體包裝製作、字型設計、動態圖像設計
攝影	商業、人像、運動、時尚、影像評論、心理學
印刷	特殊印刷技術介紹、網版印刷、基本紙材認識



# 圖傳系相關設備借用

分別點擊查看借用辦法及相關規定

[數位攝影棚](#)

[數位輸出中心](#)

[網版印刷實驗室](#)

[專業設備與攝影器材](#)

攝影棚器材  
借用表

借用前請認真閱讀相關規定如有問題 歡迎至系辦詢問喔~

提醒各位善用資源的同時也要共同愛護系上設備喔



攝影棚器材借用表 (2022.03 版)				
系級	姓名	老師簽核		
學號	電話			
拍攝內容 (簡述)	用途	<input type="checkbox"/> 課程： <input type="checkbox"/> 比賽 <input type="checkbox"/> 畢業製作 <input type="checkbox"/> 其他：		
進入人員	(全員到齊並押證件才可進入攝影棚，如需修改人員最晚於前一天提出，當天未到期者禁借一週)			
攝影棚 示意圖	(此區由助教勾選) / ( )		系辦簽核	
	<input type="checkbox"/> 商棚 1	<input type="checkbox"/> 人像棚 1	<input type="checkbox"/> 商棚 3	
	<input type="checkbox"/> 商棚 2	<input type="checkbox"/> 商棚 4	<input type="checkbox"/> 人像棚 2 (無縫牆)	
	<input type="checkbox"/> 9:00-12:00 <input type="checkbox"/> 12:00-15:00 <input type="checkbox"/> 15:00-18:00			
系辦器材	CANON <input type="checkbox"/> 5D <input type="checkbox"/> 50D <input type="checkbox"/> 650D <input type="checkbox"/> 750D 微距鏡 <input type="checkbox"/> 65mm <input type="checkbox"/> 100mm 移軸鏡 <input type="checkbox"/> 24mm <input type="checkbox"/> 90mm <input type="checkbox"/> 16-35mm 變焦鏡 <input type="checkbox"/> 17-40mm <input type="checkbox"/> 17-85mm <input type="checkbox"/> 24-70mm <input type="checkbox"/> 24-105mm <input type="checkbox"/> 100-400mm <input type="checkbox"/> 135mm <input type="checkbox"/> 300mm <input type="checkbox"/> 70-200mm(f4) <input type="checkbox"/> 70-200mm(f2.8) <input type="checkbox"/> 55-250mm 閃燈 <input type="checkbox"/> 550EX <input type="checkbox"/> 600EX <input type="checkbox"/> YN568EXII		領取 簽名	歸還 簽核
	NIKON <input type="checkbox"/> D5300(18-55) <input type="checkbox"/> D5300(18-140) 閃燈 <input type="checkbox"/> SS-80 <input type="checkbox"/> YN568EXII <input type="checkbox"/> N 家擊發器 鏡頭 <input type="checkbox"/> 24-85mm <input type="checkbox"/> 17-35mm <input type="checkbox"/> 28mm <input type="checkbox"/> 35mm <input type="checkbox"/> 55mm <input type="checkbox"/> 85mm <input type="checkbox"/> 180mm <input type="checkbox"/> 500mm SIGMA <input type="checkbox"/> SD10 ( <input type="checkbox"/> 17-30mm <input type="checkbox"/> 24-60mm <input type="checkbox"/> 24-70mm <input type="checkbox"/> 150mm <input type="checkbox"/> 70-200mm ) <input type="checkbox"/> 記憶卡 <input type="checkbox"/> 相機電池 <input type="checkbox"/> 快門線 <input type="checkbox"/> 導表 <input type="checkbox"/> USB 延長線		(借用人)	(值班生)
五樓器材	背景 <input type="checkbox"/> J504 九尺手動背景紙(黑/灰/白)(圈選借用顏色) <input type="checkbox"/> J504 九尺電動背景紙(黑/灰/白)(圈選借用顏色，需繳交押金一千) <input type="checkbox"/> J504 電動背景布(黑/灰/白)(圈選借用顏色，需繳交押金一千) <input type="checkbox"/> J503 背景布 燈具 <input type="checkbox"/> comet400w <input type="checkbox"/> elinchrom BRX500w <input type="checkbox"/> elinchrom ELC500w(PRO) <input type="checkbox"/> elinchrom ELC1000w(PRO) (以上搭配標準罩+電源線) 配件 <input type="checkbox"/> 觸發器組 <input type="checkbox"/> elinchrom 發射器 <input type="checkbox"/> 同步線 <input type="checkbox"/> 入射式測光錶 <input type="checkbox"/> 東光筒(for elinchrom) <input type="checkbox"/> 東光筒(for comet) <input type="checkbox"/> 蜂巢罩(組)(for comet) <input type="checkbox"/> 21CM 標準反射罩(for elinchrom) <input type="checkbox"/> 21CM 蜂巢組(for elinchrom) <input type="checkbox"/> 21CM 四葉片組(for elinchrom) <input type="checkbox"/> 聚光筒組(for elinchrom) <input type="checkbox"/> 反透射傘 其他 <input type="checkbox"/> 相機腳架 <input type="checkbox"/> 延長線 <input type="checkbox"/> 夾子 <input type="checkbox"/> 玻璃板		領取 簽名	歸還 簽核
備註			(借用人)	(值班生)

攝影棚借用流程:

1. 先至系辦或上網列印此表，填妥基本資料後，請指導老師簽核。
2. 到系辦找助教借用場地、時間，並勾選欲借用器材。
3. 拍攝前，領取器材記得確認器材狀況正常。
4. 拍攝後，歸還器材確認器材狀況正常。(器材歸還統一由值班人員簽核)。

注意：借用 J504 電動背景架需繳交押金新台幣 1,000 元，如因不當操作造成背景架或背景紙污染、破損等損毀，將沒收押金實際賠償金額交由系務會議審核。

# 推薦美食

## 景美夜市

Mint Pasta

吃得飽牛肉麵

夜奔咖哩

蕃薯の店

禾牧Home

雙管四神湯

美術系壽司

嬌嬌咖啡

## 管院

八哥重慶酸辣粉

哆食樂新韓式料理

金艾麗義大利麵

試院精緻自助餐

## 後門早餐街

大汗麻辣鴨血臭豆腐

秋榮越台小吃

佳蒂早餐店

## 其他(大學時期必吃)

轉角冰

葛胖肉桂捲

巴豆天~

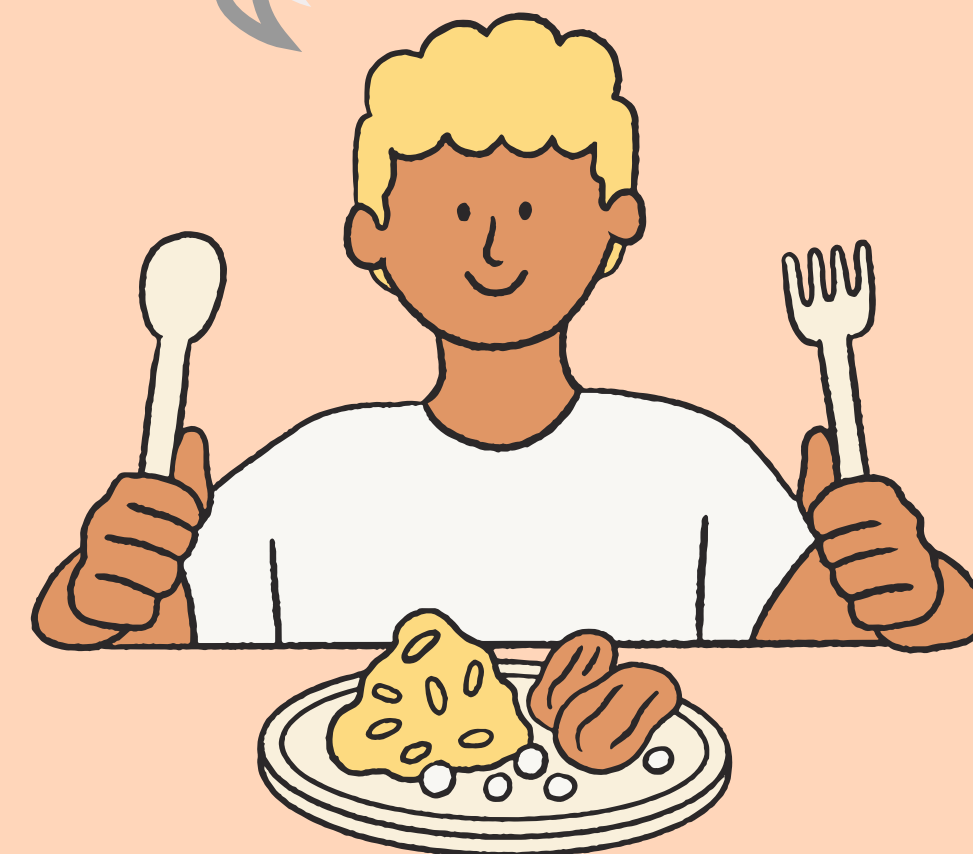

三角冰

有麵子蔬食料理

# 圖書館(空堂的好夥伴)



漫畫沙發區

愛心傘服務

- 1F 雲端學習區
- 2F 服務台
- 3F 討論室 西文書
- 4F 多媒體欣賞區
- 5F 閱覽室
- 6F 自由上網區

書籍借用

桌遊

雲端教室自行使用電腦

租借各類型DVD、紀錄片

更多資訊請點擊QR連結





# 輔導e點靈

可預約個別諮商與心理測驗

## 步驟一

進入世新中文網頁首頁→  
點選身分別→登入世新山洞口

## 步驟二

登入後世新山洞口後可於左側功能列尋找「輔導 e 點靈系統」

## 步驟三

使用系統畫面功能列預約個別諮商/心理測驗,若想預約時段皆已被預約額滿時,可點選「預約等候區」,諮商中心老師會再為您安排。



■ [預約個別諮商](#) ■ [預約心理測驗](#) ■ [查詢可預約時間表](#) ■ [查詢/取消/修改預約事項](#)  
■ [查詢歷史紀錄](#) ■ [預約等候區](#) ■ [查詢/取消/修改等候區](#) ■ [登出](#)

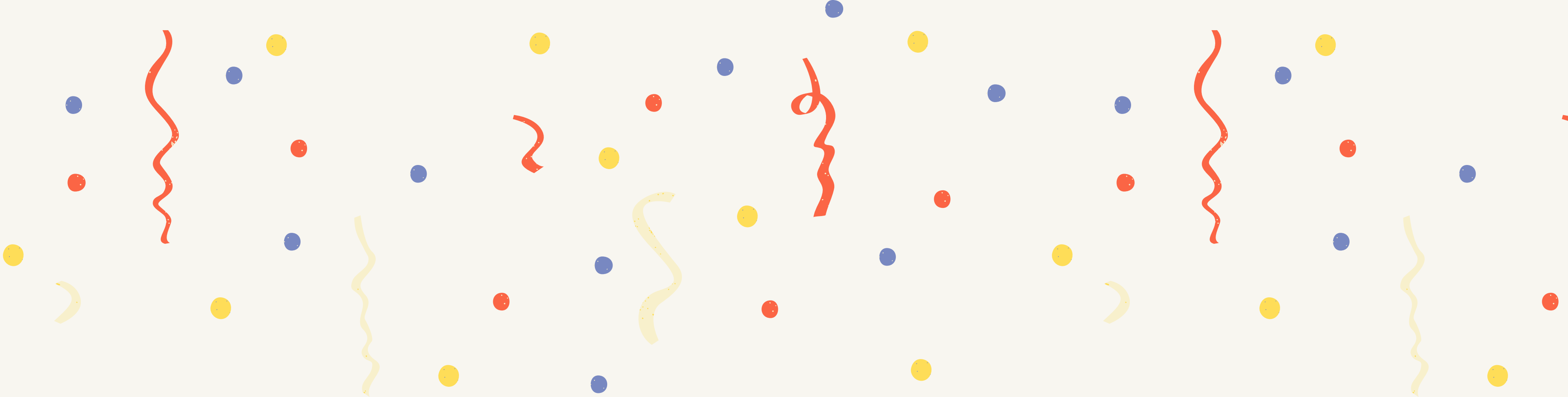

welcome to GCDDP family